

DAFTAR PUSTAKA

- Abdullah, F. (2015). Analisis Kelayakan Investasi Aktiva Tetap Pembelian Mesin Printing Pada Pt . Radja Digital Printing Samarinda. *EJournal Ilmu Administrasi Bisnis*, 3(2), 297–310. Retrieved from [http://ejournal.adbisnis.fisip-unmul.ac.id/site/wp-content/uploads/2015/05/JURNAL_fitra_\(05-13-15-02-26-13\).pdf](http://ejournal.adbisnis.fisip-unmul.ac.id/site/wp-content/uploads/2015/05/JURNAL_fitra_(05-13-15-02-26-13).pdf)
- Afiyah, A. (2015). ANALISIS STUDI KELAYAKAN USAHA PENDIRIAN HOME INDUSTRY (Studi Kasus pada Home Industry Cokelat âCozyâ Kademangan Blitar). *Jurnal Administrasi Bisnis S1 Universitas Brawijaya*, 23(1), 85949.
- Bagus, G., Laksana1, A., Dunia2, K., Wayan, I., Jurusan, B., & Ekonomi, P. (2014). Analisis Kelayakan Bisnis Biodiesel Dari Minyak Jelantah Ditinjau Dari Aspek Finansial. Retrieved from <http://download.portalgaruda.org/article.php?article=304789&val=1355&title=ANALISIS KELAYAKAN BISNIS BIODIESEL DARI MINYAK JELANTAH DITINJAU DARI ASPEK FINANSIAL PADA UD. SAMUDRA KENCANA TAHUN 2012>
- Cholilie, I. A. (2018). Analisis Kelayakan Finansial Agroindustri Bubuk Cincau Hitam (Mesona palustris). *Jurnal Teknologi Dan Industri Pertanian Indonesia*, 10(2), 25–32. <https://doi.org/10.17969/jtipi.v10i2.9683>
- Durri, A., Saifi, M., & Azizah, D. (2016). ANALISIS KELAYAKAN USAHA DALAM RANGKA RENCANA PENGEMBANGAN USAHA (Studi Kasus Pada PO. Zena Pariwisata Malang). *Jurnal Administrasi Bisnis S1 Universitas Brawijaya*, 35(2), 174–180.
- Gunawati, U., & Sudarwati, W. (2017). Analisis Studi Kelayakan Usaha Bisnis Cassava Chips Di Perumahan Mardani Raya. *JURNAL Integrasi Sistem Industri*. <https://doi.org/10.24853/jisi.4.1.pp-pp>
- Husnan, suad and S. M. (2004). *Studi Kelayakan Proyek* (4th ed.). Yogyakarta: UPP AMP YKPN.
- Ibrahim. (2003). *Studi Kelayakan Bisnis*. Jakarta: Rineka Cipta.
- Johan, S. (2011). *Studi Kelayakan Pengembangan Bisnis* (1st ed.). Yogyakarta: Graha Ilmu.
- Jumingan. (2009). *Analisis Laporan Keuangan*. Surakarta: Bumi Aksara.
- Kasmir & Jakfar. (2012). *Studi Kelayakan Bisnis* (8th ed.). Jakarta: Kencana.
- Putra, H. P., & Yuriandala, Y. (2010). *Jurnal sains & teknologi lingkungan. Jurnal Sains dan Teknologi Lingkungan*.

- Rivers, G., Foo, J., Ilic, D., Nicklen, P., Reeves, S., Walsh, K., & Maloney, S. (2015). The economic value of an investment in physiotherapy education: A net present value analysis. *Journal of Physiotherapy*, 61(3), 148–154. <https://doi.org/10.1016/j.jphys.2015.05.015>
- Sharma, M. (n.d.). Economic Feasibility Analysis of Major Flower Crops in Himachal, 3(9), 24–40.
- Tangvitoontham, N., & Chaiwat, P. (2012). Economic Feasibility Evaluation of Government Investment Project by Using Cost Benefit Analysis: A Case Study of Domestic PortPort A), Laem-Chabang Port, Chonburi Province. *Procedia Economics and Finance*, 2(Qqe), 307–314. [https://doi.org/10.1016/s2212-5671\(12\)00092-5](https://doi.org/10.1016/s2212-5671(12)00092-5)
- Umar, H. (2008). *Metode penelitian untuk penulisan skripsi dan tesis*. PPM Manajemen. <https://doi.org/10.1002/ajh.23895>
- Varalakshmi, K. (2015). Feasibility Analysis of Meat processing plant – Case of medium scale plant for Restructured chicken products, 3(8), 750–763.
- Wulan, S., Putra, A., & Arini, Y. (2012). Analisis Studi Kelayakan Bisnis Guest House Family Di Bandar Lampung. *Jurnal Manajemen Dan Bisnis Universitas Bandar Lampung*, 3(1), 112301.
- Zhang, Q., Ji, Y., & Jin, L. (2017). TECHNICAL ECONOMY FEASIBILITY ANALYSIS of BIOMASS STOVE HEATING SYSTEM. *Energy Procedia*, 143, 144–149. <https://doi.org/10.1016/j.egypro.2017.12.662>

RIWAYAT HIDUP



Nama : Dea Gita Permatasari
Jenis Kelamin : Perempuan
Tempat, Tanggal Lahir : Surabaya, 23 Desember 1995
Status : Belum Menikah
Alamat Rumah : Jl. Petemon Kali 2 No. 28 Surabaya
Alamat Email : deagits12@gmail.com
Pendidikan Formal
Sekolah Dasar : SD Asy Syafi'iyah Surabaya
SMP : SMP Dewantara Surabaya
SMK : SMK Sejahtera Surabaya
Perguruan Tinggi : Universitas Narotama Surabaya
Pendidikan Non Formal : -
Pengalaman Organisasi : -



Plagiarism Checker X Originality Report

Similarity Found: 15%

Date: Sabtu, September 12, 2020

Statistics: 1010 words Plagiarized / 6954 Total words

Remarks: Low Plagiarism Detected - Your Document needs Optional Improvement.

SKRIPSI ANALISIS KELAYAKAN USAHA DALAM KEMAMPUAN EKSPANSI PADA PT. MEKARSARI WARNA PERKASA Diajukan Untuk Memenuhi Persyaratan Guna Memperoleh Gelar Sarjana Ekonomi Universitas Narotama Surabaya / Oleh : DEA GITA PERMATASARI NIM : 01216048 PROGRAM STUDI MANAJEMEN **FAKULTAS EKONOMI DAN BISNIS UNIVERSITAS** NAROTAMA SURABAYA 2020

Lampiran 1. Daftar Pertanyaan

Daftar Pertanyaan Penelitian Analisis Kelayakan Usaha Dalam Kemampuan Ekspansi Pada PT. Mekarsari Warna Perkasa.

Gambaran Umum Perusahaan

1. Bagaimanakah sejarah berdirinya perusahaan ?
2. Dimana alamat lokasi kantor dan gudang perusahaan ?
3. Bagaimana struktur organisasi dari perusahaan

Hasil dan Pembahasan

1. Aspek pasar dan pemasaran
 - a. Apa saja bauran pemasaran yang ada pada perusahaan ?
 - b. Apa produk yang di jual oleh perusahaan ?
 - c. Apa produk yang nantinya akan dikembangkan / diproduksi oleh perusahaan ?
 - d. Bagaimana cara perusahaan menetapkan harga ?
 - e. Bagaimana pendistribusian produk pada perusahaan ?
 - f. Bagaimana strategi pemasaran terhadap produk yang dihasilkan ?
 - g. Apa saja cara promosi yang dilakukan perusahaan ?
2. Aspek Teknik dan Teknologi
 - a. Bagaimana keadaan di lokasi yang akan didirikan laboratorium ?
 - b. Dari mana bahan baku diperoleh ?
 - c. Bagaimana proses produksi pada perusahaan tersebut ?
 - d. Apa saja jenis produk yang dihasilkan ?
3. Aspek Lingkungan
 - a. Apakah perusahaan mencemari lingkungan sekitar ?
 - b. Bagaimana penanganan limbah yang terdapat pada perusahaan ?

4. Aspek Hukum
 - a. Surat izin apa saja yang dimiliki oleh perusahaan ?
5. Aspek Keuangan
 - a. Berapa modal yang digunakan untuk ,mendirikan laboratorium ?
 - b. Sumber modalnya berasal dari mana ?
 - c. Berapa biaya yang dikeluarkan oleh perusahaan ?
 - 1) Biaya Sewa/Renovasi Lokasi
 - 2) Berapa biaya yang dikeluarkan untuk investasi pada laboratorium ?
 - a. Fixed Cost
 - b. Variable Cost
 - c. Depreciation Cost

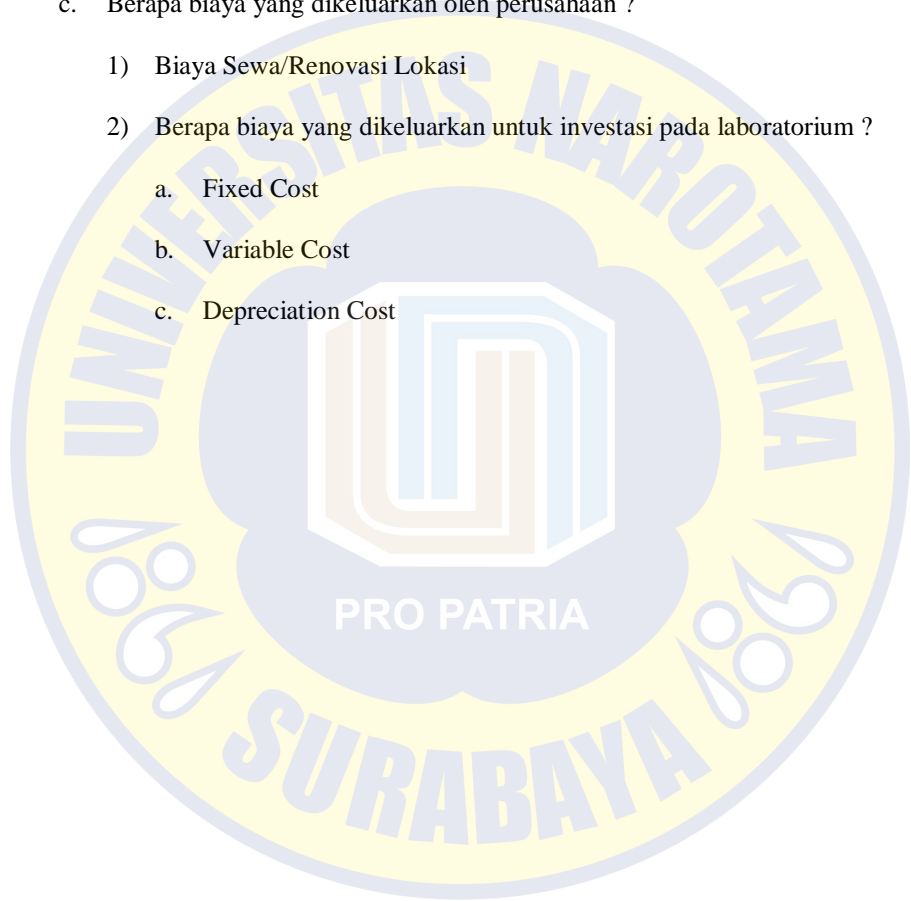

Lampiran 2. Layout Rencana Lokasi

Lantai 1

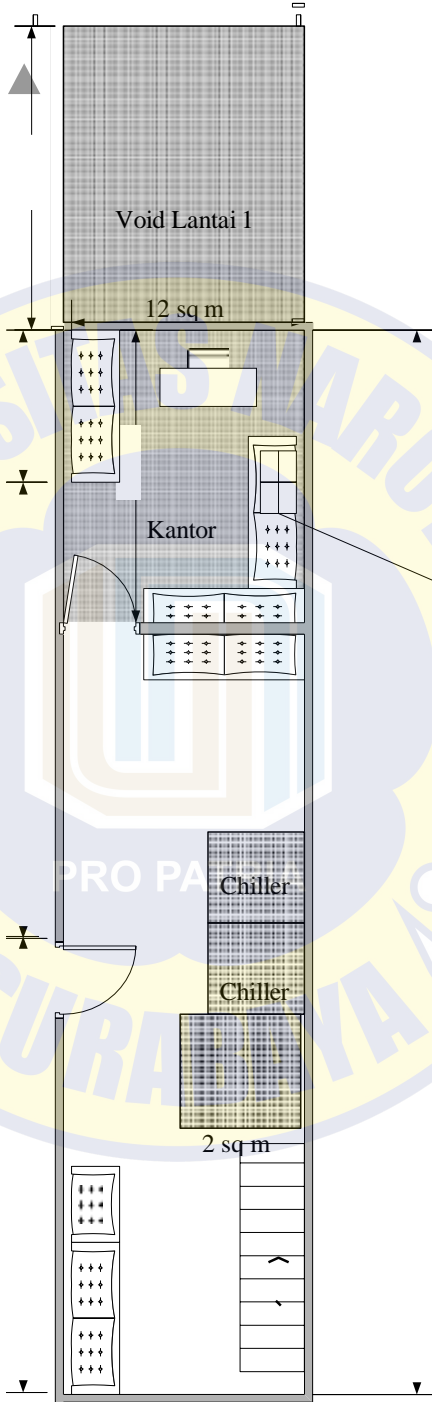

Lantai 2

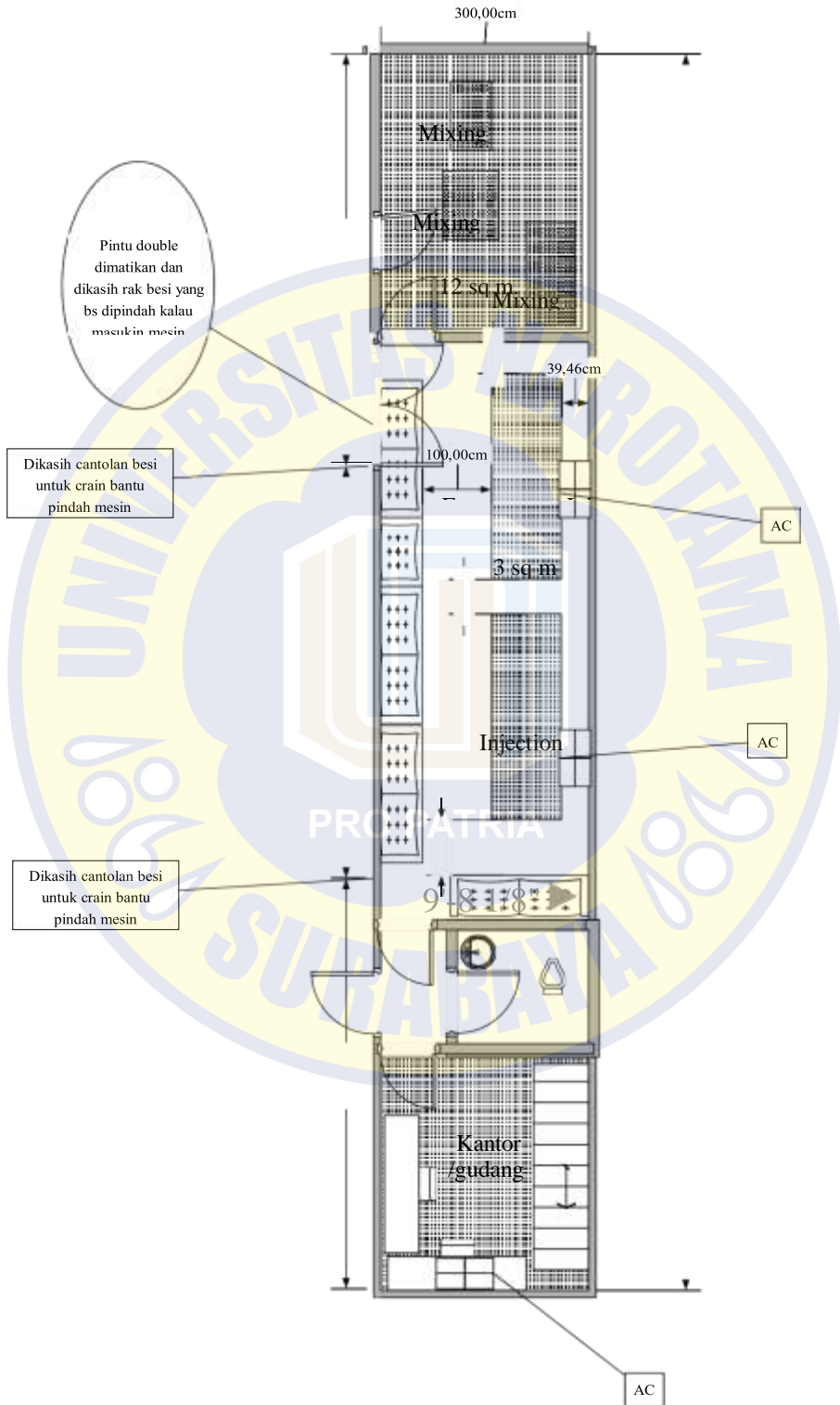

Lampiran 3. Foto Lokasi



Lokasi Gudang (dari depan)



Lokasi Gudang (Bag. Dalam)



Lantai 1 (terlihat lantai 2 yg sedikit direnovasi)



Foto dari lantai 2

Lampiran 4. Foto Produk



Contoh Produk Jenis Powder

PRO PATRIA



Contoh Produk Masterbatch

PRO PATRIA

BERITA ACARA BIMBINGAN SKRIPSI

No. Dokumen: FM.FEB.05.07
Tgl. Terbit : 01 Okt 2018
Revisi : 00

- 1 NAMA MAHASISWA : DEA GITA PERMATASARI
- 2 NIM : 01216048
- 3 FAKULTAS : EKONOMI DAN BISNIS
- 4 PROGRAM STUDI : MANAJEMEN
- 5 TOPIK SKRIPSI :
- 6 TANGGAL PENGAJUAN : 11 Februari 2020
- 7 NAMA PEMBIMBING I : Dr. RESWANDA, S.Pi., MM
- 8 NAMA PEMBIMBING II :
- 9 URAIAN KONSULTASI :

NO	TANGGAL	JADWAL KEGIATAN PENELITIAN	MONITORING	
			CATATAN	PARAF PEMBIMBING
1		Observasi obyek penelitian		Re
2		Observasi terhadap fenomena bisnis/manajemen		Re
3		Menentukan masalah penelitian		Re
4		Kajian teoritis & Empiris		Re
5		Sintesa dan Rasionalisasi teori		Re
6		Pendekatan Metodologi penelitian		Re
7		Pembuatan instrument penelitian		Re
8		Pengumpulan data		Re
9		Tabulasi & Pengolahan Data		Re
10		Deskripsi Hasil Penelitian		Re
11		Intepretasi Hasil Penelitian		Re
12		Kelengkapan Data		Re

Sidang Skripsi

10. TANGGAL SELESAI BIMBINGAN :

11. TELAH DIEVALUASI DAN SIAP UNTUK DIUJI

DOSEN PEMBIMBING

Dr. RESWANDA, S.Pi., MM

SURABAYA,
DEKAN

Dr. Ir. Rr. HERMIEN TRIDAYANTI, MM.



CERTIFICATE

of appreciation
this certificate is proudly presented to

DEA GITA PERMATASARI

**ANALYSIS OF FEASIBILITY IN EKSPANSION ABILITY PT. MEKARSARI WARNA
PERKASA**

In Your Recognition and your Contributions as,

Presenter

4th WORLDCONFERENCE.ID  **INTERNATIONAL CONFERENCE**
ON ECONOMIC, MANAGEMENT, DIGITAL BUSINESS, DIGITAL ENTREPRENEUR,
SOCIAL BUSINESS, BUSINESS SUSTAINABILITY AND SOCIAL ENTREPRENEUR



August 27 - 28, 2020

Dr. Muhammad, Ikhwan Setiawan, ST., MT.
Vice Rector Narotama University

Assoc. Prof. Dr. Che Zalina Zulkifli
Universiti Pendidikan Sultan Idris

Prof. Dr. Paisal Halim, M.Hum
President iPEST
Internasional Peneliti Ekonomi, Sosial dan Teknologi

Registration and Information

-  YouTube Live
-  Zoom Online Meeting

WORLDCONFERENCE.ID



