

Buku Sri Wiwoho M 11

by Sri Wiwoho Mudjanarko

Submission date: 17-Dec-2020 05:38PM (UTC+1000)

Submission ID: 1477536188

File name: Profile_LPPM_Edisi_Revisi_Des_2016.pdf (5.63M)

Word count: 5138

Character count: 32794



COMPANY PROFILE L P P M
(Lembaga Penelitian dan Pengabdian Masyarakat)
UNIVERSITAS NAROTAMA



Disusun oleh : Sri Wiwoho Mudjanarko



NAROTAMA University Press



NAROTAMA *University Press*

Company Profile LPPM (Lembaga Penelitian dan Pengabdian Masyarakat)

Universitas Narotama/disusun oleh Sri Wiwoho Mudjanarko ; editor, Seger S.S

© *All Rights Reserved*

Dilarang mengutip dan memperbanyak sebagian atau seluruhnya
dalam bentuk apapun tanpa ijin tertulis dari Penerbit

Penyusun : Sri Wiwoho Mudjanarko
Editor : Seger S.S
Layout/Setting : Gatut Purwantoro
Design Cover : Alim Sujatmiko

ISBN : **978-602-72437-4-3**

© Cetakan Pertama: Januari 2016
Diterbitkan oleh Narotama *University Press*
Jl. Arief Rachman Hakim No.51 Surabaya 60117
Telp: 031-5946404, 5995578 Fax: 031-5931213
Website: www.narotama.ac.id
Email: narotamapress@narotama.ac.id

© **HAK CIPTA DILINDUNGI UNDANG-UNDANG**

SAMBUTAN REKTOR UNIVERSITAS NAROTAMA

Assalamualaikum. Wr. Wb.

Salam Sejahtera

Om Shanti Shanti Om

Universitas Narotama didirikan dengan berlandaskan semangat Pro Patria yang berarti Cinta Tanah Air. Prinsip ini tertuang dalam setiap langkah Universitas Narotama memastikan kualitas pendidikan yang terbaik bagi *stake holders* melalui sistem penjaminan mutu yang holistik dan *continous improvements*.

Sebagai bagian dari Tri Dharma Perguruan Tinggi, penelitian dan pengabdian masyarakat memegang peranan penting dalam pengembangan ilmu pengetahuan dan aplikasinya, mendukung kesejahteraan masyarakat yang pada akhirnya akan meningkatkan kesejahteraan nasional. Oleh karenanya hasil-hasil penelitian haruslah mampu berdampak langsung pada pemberdayaan masyarakat dan menghasilkan nilai guna publik. Universitas Narotama memiliki tekad kuat ² n pergerakan yang solid untuk memotivasi dan memfasilitasi aktifitas penelitian dan pengabdian kepada masyarakat yang dilakukan oleh Tenaga Pendidik dan mahasiswa.

Pemanfaatan berbagai sumber pendanaan baik yang berasal dari sumber *in-house* maupun hibah-hibah Kemenristek DIKTI serta lembaga-lembaga swasta, dipadu dengan penulisan yang berkualitas menyuburkan budaya riset dan publikasi civitas akademika. Jaringan dengan perusahaan dan pelaku usaha terus diperkuat agar hasil penelitian memiliki sisi praktikal yang tinggi dan sesuai dengan *demand* dunia industri.

Lembaga penelitian dan Pengabdian Masyarakat Universitas Narotama bergerak dinamis sebagai motor pendorong utama gerakan riset serta mengorganisir kegiatan pengabdian kepada masyarakat. Fungsi tersebut ditunjang oleh kerjasama yang baik dengan unit akademik yaitu fakultas dan prodi serta *supporting* unit untuk mencapai tujuan bersama Narotama Jaya!

Surabaya, Januari 2016

Hj.Rr.Iswachyu Dhaniarti DS., ST., M.HP

Rektor

Universitas Narotama

Surabaya, East Java Indonesia

PEJABAT STRUKTURAL UNIVERSITAS NAROTAMA

REKTOR



Hj. Rr. Iswachyu Dhaniarti DS, ST, M.HP

WAKIL REKTOR 1



Dr. Arasy Alimudin, SE, MM

WAKIL REKTOR 2



Dr. I.A. Budhivaja, SH, MH

WAKIL REKTOR 3



Dr. H. Sri Wiwoho M., ST. MT

WAKIL REKTOR 4



Ir. M. Ikhsan Setiawan, MT

DAFTAR ISI

Sambutan Rektor Universitas Narotama	iii
Pejabat Struktural Universitas Narotama Surabaya	iv
Daftar Isi	v
Prakata	vi
I. Visi dan Misi	1
II. Tujuan Dan Fungsi	1
III. Struktur Organisasi	3
1. Pejabat Rektorat	3
2. Pejabat Unit LPPM	3
IV. Sumber Daya Pendukung	4
1. Fakultas Ekonomi	4
2. Fakultas Hukum	4
3. Fakultas Teknik Sipil	4
4. Fakultas Sistem Informasi dan Ilmu Komputer	4
V. Bentuk Kegiatan	5
1. Bidang Penelitian	5
2. Bidang Pengabdian Kepada Masyarakat	6
3. Pusat Kajian	8
VI. Personil Tenaga Ahli	8
VII. Pengalaman	12
VIII. Sertifikat Penghargaan	13
IX. Pemenang Hibah DIKTI	13
X. Kerjasama	16
XI. Rekapitulasi Data Penelitian Dan Pengabdian Kepada Masyarakat	17
XII. Galeri Foto	21
XIII. Paten	30
XIV. <i>Online Jurnal System (OJS)</i>	31
XV. Daftar Publikasi Jurnal Internasional	31

PRAKATA

LPPM-UNNAR

Assalamu'alaikum Warohmatullohi Wabarokatuh (salam damai sejahtera dan semoga rahmat Tuhan serta berkat Tuhan untukmu sekalian). PRO PATRIA (Cinta Tanah Air) Indonesia. Puji syukur kami panjatkan kehadiran Allah subhanahu wa ta'aala (Tuhan Yang Maha Suci dan Maha Tinggi), karena atas rahmat dan hidayah-Nya, kami persembahkan Buku Profil Lembaga Penelitian dan Pengabdian Masyarakat (LPPM).

Kegiatan lembaga ini mengacu pada Tri Dharma Perguruan Tinggi, khususnya Dharma kedua dan ketiga, yaitu penelitian dan pengabdian kepada masyarakat. Sejalan dengan Visi dan Misi dari Universitas Narotama Surabaya, LPPM Universitas Narotama Surabaya melalui pelayanan dan kerjasama dengan masyarakat.

Kegiatan LPPM Universitas Narotama–Surabaya berusaha membangun jejaring dengan menyebarkan hasil-hasil penelitian, pengabdian kepada masyarakat dari seluruh dosen di lingkungan Universitas Narotama kepada mitra dan masyarakat pengguna.

Buku Profil LPPM Universitas Narotama ini merupakan media informasi kepada seluruh *stakeholders*, yang berisikan gambaran singkat, program dan pengalaman. Melalui buku profil ini kami menyampaikan ucapan terima kasih kepada semua pihak dan berharap dapat terjalin kerjasama yang lebih baik, bermanfaat bagi kita semua. LPPM Narotama, Jaya!!!

Surabaya, 1 Oktober 2015
Ketua LPPM – Universitas Narotama

Ttd.

Dr. H. Sri Wiwoho Mudjanarko, ST, MT

I. VISI DAN MISI

15 Visi

Menjadi Lembaga Penelitian dan Pengabdian Kepada Masyarakat yang modern dan bermutu serta menjadi mitra terpercaya dalam pemberdayaan masyarakat yang berbasis ilmu pengetahuan, teknologi dan seni.

Misi

- Menjadikan LPPM – Universitas Narotama sebagai lembaga yang mampu memberi nilai tambah kepada Universitas Narotama dengan tetap memegang teguh etika akademik dan profesi.
- Membangun dan mengembangkan kegiatan penelitian yang terarah dan intens untuk mewujudkan peningkatan keilmuan di lingkungan Universitas Narotama.
- Mengembangkan kemampuan untuk menerapkan hasil-hasil penelitian yang dapat menghasilkan produk-produk unggulan.
- Memberikan pelayanan dan pengabdian kepada masyarakat yang berbasis ilmu pengetahuan dan teknologi yang relevan untuk memajukan dan memberdayakan masyarakat potensial.
- Membangun dan mengembangkan jejaring dan kerjasama dalam bidang keilmuan dengan komunitas ilmiah.
- Membangun dan mengembangkan jejaring dengan masyarakat, pelaku usaha, lembaga keuangan dan pemerintah dalam rangka pembangunan bangsa dan negara.

II. TUJUAN DAN FUNGSI

Tujuan

- Menumbuhkan budaya penelitian, dan pelayanan kepada masyarakat dengan tetap memegang teguh etika akademik dan profesi.
- Meningkatkan kemampuan Peneliti dan memberdayakan sumber daya di lingkungan Universitas Narotama.

- Meningkatkan kualitas dan kuantitas penelitian dalam rangka memperkaya dan memberi nilai tambah pada proses pendidikan dan pengajaran di lingkungan Universitas Narotama.
- Meningkatkan peran dan partisipasi Universitas Narotama dalam kegiatan penelitian yang bertaraf nasional dan internasional.
- Meningkatkan kontribusi LPPM Universitas Narotama kepada dunia usaha, lembaga keuangan dan pemerintah dalam rangka pembangunan bangsa dan negara.
- Meningkatkan kualitas LPPM Universitas Narotama yang bernilai akademik dan manfaat ekonomik melalui kegiatan penelitian dan kemitraan dengan dunia usaha.

Fungsi

- Mengkoordinasikan, mengintegrasikan dan mengendalikan mutu semua kegiatan penelitian dan pelayanan kepada masyarakat di lingkungan Universitas Narotama.
- Mengembangkan dan melaksanakan program kinerja dalam bidang penelitian dan pengabdian kepada masyarakat secara berkelanjutan.
- Meningkatkan hubungan eksternal dengan seluruh *stakeholders*.

III. STRUKTUR ORGANISASI LPPM UNIVERSITAS NAROTAMA

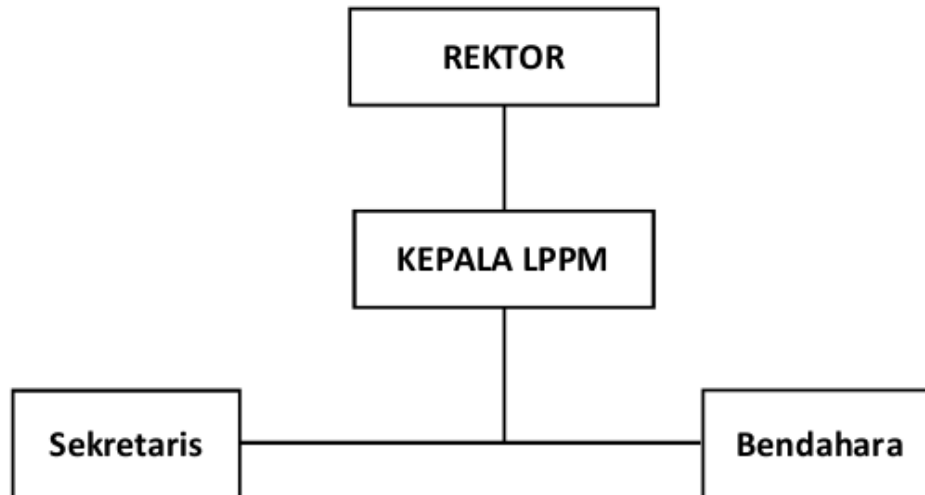

Pejabat Rektorat:

1. Rektor Universitas Narotama
2. Wakil Rektor I, Bidang Pendidikan
3. Wakil Rektor II, Bidang Keuangan
4. Wakil Rektor III, Bidang Riset dan Teknologi
5. Wakil Rektor IV, Bidang Pengembangan dan Kerjasama

Pejabat Unit LPPM :

- Kepala LPPM : Dr. H. Sri Wiwoho Mudjanarko, ST, MT
- Bendahara LPPM : Agus Sukoco, ST., MM.
- Sekretaris LPPM : Sugito Muzaqi, SH.I, M.Pd.I

IV. Sumber Daya Pendukung

Dalam melaksanakan kegiatan Lembaga Penelitian dan Pengabdian Kepada Masyarakat (LPPM) Universitas Narotama Surabaya, bekerjasama dengan:

Fakultas Ekonomi & Bisnis

Personil dari Fakultas Ekonomi terbagi dalam 2 (dua) program studi:

1. Program Studi Manajemen
2. Program Studi Akuntansi

Fakultas Hukum

Personil adalah seluruh dosen Fakultas Hukum non praktisi maupun yang berprofesi sebagai Notaris dan Pengacara.

Fakultas Teknik

Personil adalah seluruh dosen Fakultas Teknik Sipil praktisi maupun non praktisi.

Fakultas Ilmu Komputer

Personil dari Fakultas Ilmu Komputer terbagi dalam 3 (tiga) program studi:

1. Program Studi Sistem Informasi
2. Program Studi Sistem Komputer
3. Program Studi Teknik Informatika

Fakultas Ilmu Pendidikan

1. Program Studi PG PAUD

Program Pascasarjana

Personil terbagi dalam 3 (tiga) program studi:

1. Program studi Magister Hukum
2. Program studi Magister Manajemen
3. Program studi Magister Kenotariatan

V. BENTUK KEGIATAN

Kegiatan LPPM Universitas Narotama adalah merupakan pengamalan Tri Dharma Perguruan Tinggi khususnya yang berkaitan dengan penelitian dan pengabdian kepada masyarakat. Bentuk kegiatan tersebut diklasifikasikan menjadi 3 (tiga) bidang, yaitu :

1. Bidang Penelitian

a. Penelitian Mandiri

Adalah bentuk kegiatan yang bertujuan untuk menumbuhkan budaya penelitian, yang lebih diarahkan untuk menciptakan inovasi dan pengembangan IPTEKS serta mendorong pendayagunaan hasilnya untuk mendukung misi pendidikan dan pembangunan nasional.

b. Penelitian DP2M DIKTI

Dalam rangka meningkatkan kemampuan Peneliti, bentuk kegiatan ini diarahkan pada penelitian yang didanai oleh DP2M DIKTI seperti: Penelitian Dosen Muda dan Studi Kajian Wanita, penelitian hibah bersaing, penelitian fundamental, hibah penelitian tim pascasarjana, hibah penelitian kerjasama antar perguruan tinggi, dan riset unggulan perguruan tinggi dan industri.

c. Penelitian Kerjasama

Yaitu bentuk kegiatan yang diarahkan pada penelitian yang didanai oleh pihak sponsor seperti: perusahaan swasta, BUMN, BUMD, pemerintah kota, provinsi dan lembaga lainnya.

2. Bidang Pengabdian Kepada Masyarakat

a. Penerapan IPTEKS

Yaitu kegiatan yang diarahkan pada pemanfaatan atau penerapan hasil-hasil penelitian kepada masyarakat dalam rangka meningkatkan kehidupan masyarakat yang cerdas, sejahtera dan bermartabat.

b. Program Vuc²

Merupakan kegiatan pengabdian kepada masyarakat dalam bentuk penerapan dan pengembangan hasil penelitian dengan prioritas utama pada teknologi, hukum dan manajemen termasuk pembukuan dan pemasaran. Sasaran program ini adalah kelompok produktif di masyarakat seperti pengusaha kecil dan koperasi.

c. Program Pengembangan Kewirausahaan

Merupakan kegiatan yang mendorong pemanfaatan hasil penelitian yang dapat berguna bagi masyarakat, mendorong terciptanya sinergi antara Universitas Narotama dengan dunia usaha serta menumbuhkembangkan wirausaha baru. Bentuk kegiatan ini seperti : Ipteks bagi masyarakat (IbM), Ipteks bagi Kewirausahaan (IbK), Program Ipteks Bagi Ekspor (IbPE), Program Ipteks Bagi Inovasi dan Kreatifitas Kampus (Ib-IKK), dan Program Ipteks Bagi Wilayah (IbW). Sasaran program ini adalah dosen, mahasiswa dan para pelaku Usaha Mikro, Kecil, dan Menengah (UMKM).

d. Program BDS-P dan KKMB

BDS-P & KKMB LPPM Universitas Narotama telah tercatat sebagai anggota pada Satgasda BDS-P & KKMB Jawa Timur yang berkantor/sekretariat di Bank Indonesia Surabaya. Kegiatan BDS-P & KKMB LPPM Universitas Narotama diarahkan pada program pendampingan kegiatan usaha masyarakat kecil, serta Konsultasi Keuangan Mitra Bank (KKMB). Sasaran program ini adalah para pelaku Usaha Mikro, Kecil, dan Menengah (UMKM) dengan bentuk kegiatan seperti :

- Pusat Akuntansi & Manajemen
 Dalam rangka mengembangkan dan mengimplementasikan ilmu terapan yang terkait dengan bidang akuntansi dan manajemen pada dunia bisnis, khususnya usaha kecil, mikro dan menengah (UMKM). Kegiatan BDS-P & KKMB memberikan pendampingan/pelatihan sebagai berikut :
- Bidang Akuntansi
 - pelatihan menyusun akuntansi sederhana untuk UMKM
 - pelatihan menyusun laporan keuangan yang praktis bagi UMKM
 - pelatihan cara menyusun harga pokok yang mudah dan praktis
 - pelatihan penyusunan anggaran kas
- Bidang Manajemen
 - √ Pelatihan bidang Manajemen Keuangan
 - manajemen kas UMKM
 - manajemen modal kerja UMKM
 - manajemen persediaan UMKM
 - menentukan kebijakan penjualan kredit
 - √ Pelatihan bidang Manajemen Pemasaran
 - riset pasar
 - menyusun strategi pemasaran
 - membangun mitra bisnis
 - √ Pelatihan Penyusunan Proposal (pengajuan kredit perbankan)
 - √ Pelatihan bidang Perpajakan
 - √ Pelatihan Penjaminan Mutu
 - √ Pelatihan bidang Manajemen Produksi
 - desain produk
 - kemasan produk
 - √ Pelatihan bidang Manajemen Sumber Daya Manusia

3. Pusat Kajian

Pusat Kajian LPPM Universitas Narotama Surabaya memiliki beberapa kegiatan seperti :

a. Pusat Akuntansi & Manajemen

Dalam rangka mengembangkan dan mengimplementasikan ilmu terapan yang terkait dengan bidang akuntansi dan manajemen pada dunia bisnis, khususnya usaha kecil dan menengah (UKM). Kegiatan Pusat kajian ini melalui BDS-P dan KKMB memberikan pendampingan/pelatihan.

b. Pusat Kajian Teknologi Pembelajaran

Kegiatan pendidikan tidak lepas dari unsur belajar mengajar, proses kegiatan tersebut akan dapat berjalan dengan baik apabila seluruh komponen dari institusi pendidikan tersebut memiliki komitmen yang tinggi pada usaha pencapaian kualitas mutu kelulusan. Pusat kajian ini memberikan pelatihan dan pendampingan bagi sekolah-sekolah yang membutuhkannya.

c. Pusat Kajian Konstitusi

Pusat kajian ini didirikan pada tanggal 8 Juli 2006, kegiatan pusat kajian ini diarahkan pada permasalahan yang berkaitan dengan aspek hukum yang sedang terjadi di tengah-tengah masyarakat.

VI. Personil Tenaga Ahli

1. Achmad Muchayan, S.Kom
2. Adhi Muhtadi, ST, SE, M.Si, MT
3. Adi Prawito, ST, MM, MT
4. Agus Sukoco, ST, MM
5. Andi Pontjo Wiyono, SH, MH
6. Andini Dwi Arumsari, S.Psi, M.Psi, Psikolog
7. Andri Utama S, SE.
8. Ani Wulandari, SS, MM
9. Anik Mubiatiningrum, SE. MM.
10. Arief Dwi Atmoko, SH, MH
11. Ario Muhammad, ST, M.Sc.Eng
12. Ariyani, SE. M.SA.

13. Aryo Nugroho, ST, S.Kom, MT
14. Awalludiyah Ambarwati, S.Kom, MM
15. Bayu Airlangga Putra, SE, MM
16. Bayu Nurcahyo Andini, SE. M.SA.Ak. CA. CP.
17. Benediktus Anindito, S.Kom
18. Bustomi Arifin, SS, MA
19. Cahyo Darujati, ST, MT
20. Diah Ayu Restuti Wulandari, ST, MT
21. Dimas Andyan Indra Dhanurukma, BIT, MM
22. Djarot Pribadi, SH, SE, Sp.N, M.Hum
23. Dr. Agus Dwi Sasono, SE, M.Si, Ak
24. Dr. Arasy Alimudin, SE, MM
25. Dr. Dra. Ec. Hj. Samiatun, MM
26. Dr. Endang Sri Kawuryan, SH, M.Hum
27. Dr. Gazalba Saleh, SH, MH
28. Dr. Gerardus Herman Aswo Gumono, MM
29. Dr. H Soegeng Hardjowinoto, SH, CN, MH
30. Dr. H. Sri Wiwoho Mudjanarko, ST, MT
31. Dr. Habib Adjie, SH, M.Hum
32. Dr. I.A. Budhivaja, SH, MH
33. Dr. Ir. Helmy Darjanto, MT
34. Dr. Ir. H. Koespiadi, MT
35. Dr. Ir. J. Andy Hartanto, SH, MH, M.MT
36. Dr. H. M. Tasrifin, SH, MH, MM
37. Dr. H. Sunarno Edy Wibowo, SH, M.Hum
38. Dr. Tan Henny Tanuwidjaja, SH, Sp.N
39. Dr. Tanudjaja, SH, CN, MH, M.Kn
40. Dr. Wahyudiono, SE, MM
41. Dr. Woro Winandi, SH, M.Hum
42. Dr. Ir. Achmad Abidin Ishak, M.Sc, MM
43. Dr. Ir. Reswanda, MM
44. Drs. Didik Trisianto, S.Kom, M.Kom
45. Drs. Ec. I Nyoman Sudapet, MM
46. Drs. Ec. R. Agus Baktiono, MM

47. Dwi Ayu Lusia, S.Si, M.Si
48. Eman Setiawan, S.Kom, MM
49. Endah Lestari D, SH, MH
50. Erma Zahro Noor, SH, MH
51. Evi Retno Wulan, SH, M.Hum
52. Fahmi Bachmid, SH, MH
53. Hj. Farida Hardaningrum, S.Si, MT
54. Fitri Rofiyarti, SS
55. H. Achmad Zakki Falani, S.Kom, M.Kom
56. H. Fredy Kurniawan, ST, MT, M.Eng, Ph.D
57. Hamzah Denny Subagyo, SE, MM, SH, MH
58. Hersa Farida Qoriani, S.Kom, MEI
59. Heru Kuswanto, SH, M.Hum
60. Hj. Rr. Iswachyu Dhaniarti DS, ST, M.HP
61. I Gede Arimbawa, SE, MM
62. I Putu Artaya, SE, MM
63. IGA Aju Nitya Dharmani, S.ST, SE, MM
64. Immah Inayati, S.Kom, M.Kom, MBA
65. Ir. F. Rooslan Edy Santosa, M.MT
66. Ir. Rr. Hermien Tridayanti, MM
67. Ir. Tony Hartono Bagio, MT, MM
68. Jabida Latuamury, SE. M.SA.
69. Joko Suyono, Ph.D
70. Julistyana Tistogondo, ST, MT
71. Latifah, ST, M.IT
72. Lukman Junaedi, ST. S.Kom.
73. M. Ikhsan Setiawan, ST, MT
74. M. Yusron MZ, SH, MH
75. Machiky Mayestino Triono Soendoro, ST, M.MT
76. Made Kamisutara, ST, M.Kom
77. Miftakhul Huda, SH, MH.
78. M. Mizanul Achlaq, ST. M.MT.
79. Moh Noor Al Azam, S.Kom, M.MT
80. Moh. Saleh, SH, MH

81. Mohammad Wasil, S.Pd, ME
82. Muchamad Arif, S.Pd, M.TEFL
83. Natalia Damastuti, ST, MT
84. Novi Nurul Quina, SE, M.Ak
85. Nurul Aini, SE.Ak, M.Ak
86. Nynda Fatmawati Octarina, SH, MH
87. Prof. Dr. Eddy Yunus, Drs, ST, MM
88. Prof. Dr. H. Harijono, SU, Ec
89. Prof. Dr. Suradi Martawijaya, MS
90. Prof. Dr. Soebandi, SE,Ak,CPA
91. Prof. Dr. Emeliana Krisnawati, SH, M.Si
92. Prof. Dr. H. Afdol, SH, MS
93. Qausya Faviandhani, SE, MM
94. Rangsang Purnama, S.Kom, M.Kom
95. Rinda Amalia, SH. MH.
96. Ronny Durrotun Nasihien, ST, MT
97. Rony Wardhana, SE, M.Ak
98. Rr. Prastoeti, SE.Ak.
99. Rusdianto Sesung, SH, MH
100. Santirianingrum Soebandhi, SE, M.Com
101. Sapto Budi Wasono, ST, MT
102. Sengguruh Nilowardono, SE, M.Si
103. Slamet Winardi, ST, MT
104. Soemali, SH, MH
105. Sugito Muzaqi, SH.I, M.Pd.I
106. Suwardi, SH, M.Hum
107. Tahegga Primananda Al-Fath, SH, MH
108. Tubagus Purworusmiardi, S.Kom, MM
109. Tutiek Retnowati, SH, M.Hum
110. Varia Virдания Virdaus, S.Hum, MA
111. Widyawati Boediningsih, SH, MH
112. Wiwin Agus Kristiana, ST, MT
113. Yulius Satmoko Raharjo, S.Si, M.Kom
114. Zulidyana Dwi Rusnalasari, S.Hum, M.Hum

VII. PENGALAMAN

1. Penelitian kerjasama Lembaga Penelitian Universitas Narotama Surabaya dengan Kantor Dinas Tenaga Kerja Jawa Timur tentang Peningkatan Manajerial Kewirausahaan pada Pengusaha Kecil di Propinsi Dati I Jawa Timur tahun 2000-2001.
2. Penelitian Kerjasama Lembaga Penelitian Universitas Narotama Surabaya dengan Kantor Akuntan Publik Terdaftar Drs. Sugeng Wiryaseputra tentang Penelitian Evaluasi Keuangan.
3. Penelitian Kerjasama Lembaga Penelitian Universitas Narotama Surabaya dengan Kantor Akuntan Publik Terdaftar Drs. Sugeng Wiryaseputra tentang Penelitian Evaluasi Keuangan Lembaga Perlindungan Anak di Jawa Timur tahun anggaran 2001.
4. Penelitian Kerjasama dengan Lembaga Managemen Jawa Timur tentang Peningkatan Peran serta Perempuan dalam Pembangunan di Kabupaten Pacitan Jawa Timur tahun anggaran 2000.
5. Penelitian tentang *Performance Appraisal* Individu Pada Rekrutmen Pegawai di Pabrik Gula Candi Sidoarjo, penelitian kerjasama Dosen dengan Mahasiswa.
6. Penelitian tentang Faktor Faktor Yang Mempengaruhi Perilaku Konsumen dalam Keputusan Pembelian Jasa Asuransi Pertanggungans Ekspor, penelitian kerjasama Dosen dengan Mahasiswa.
7. Penelitian tentang Perbaikan Tata Letak Fasilitas Produksi Untuk Meminimalisasi Biaya Produksi di PT. SGS Krian Sidoarjo.
8. Penelitian tentang Strategi Survival Manajemen di Tengah Perubahan.
9. Penelitian tentang Masalah Kewenangan Redistrasi dan Isentifikasi Kendaraan Bermotor di Surabaya, penelitian kerjasama Dosen dengan Mahasiswa.
10. Penelitian tentang Kejahatan Mal Praktek Koorporasi di Surabaya, penelitian kerjasama Dosen dengan Mahasiswa.
11. Penelitian tentang Upaya Pemerintah Kota Madiun dan Peran Masyarakat dalam Mengurangi Permasalahan Permukiman Kumuh di Madiun, penelitian kerjasama Dosen dengan Mahasiswa.

VIII. SERTIFIKAT PENGHARGAAN (Sejak 2012- Sekarang)



IX. PEMENANG HIBAH DIKTI

NAMA DOSEN PENERIMA DANA PDM TAHUN ANGGARAN 2008

NO	NAMA	JUDUL PENELITIAN	DANA
1	Anang Siswanto	Pencegahan Bentuk Erosi dengan Teknologi <i>Remote Sensing and Geographic Information System-GIS</i>	Rp. 10.000.000
2	Anik Mubiatiningrum	Program Pemberdayaan Pengusaha Kecil Wanita Guna Meningkatkan Pendapatan dan Daya Saing	Rp. 10.000.000
3	Arasy Alimudin	Peranan Blok/ <i>Website</i> dalam Memasarkan Produk Hasil Laut Pengusaha Kecil di Surabaya	Rp. 8.000.000
4	Sapto Budi Wasono	Evaluasi Kinerja Operasional Bis Kota di Surabaya	Rp. 10.000.000

5	Singgih Setyo Sajogo	Pemanfaatan Sistem Informasi Geografis untuk Menganalisis 10 angsan Air Hujan	Rp. 5.500.000
6	Sri Wiwoho Mudjanarko	Pemanfaatan Teknik Penginderaan Jauh dan Sistem Informasi Geografis untuk Memantau Perkembangan Permukiman di Sidoarjo	Rp. 10.000.000

NAMA DOSEN PENERIMA DANA PDM TAHUN ANGGARAN 2012

NO	NAMA	SKIM	JUDUL PENELITIAN	DANA
1	Adhi Muhtadi	Hibah Bersaing	<i>Basic Design</i> Angkutan Umum Massal Perkotaan Metode <i>Derivative Demand</i> untuk Menunjang Sistem Transportasi Berkelanjutan	Rp. 42.000.000
2	Florianus Rooslan Edy Santosa	Hibah Bersaing	Penetapan Area Berisiko sebagai Upaya Percepatan <i>Open Defecation Free</i> Indonesia 2014 Kota Surabaya	Rp. 40.000.000
3	Helmy Darjanto	Hibah Bersaing	Matras Lebah Berbahan Polimer sebagai Perkuatan Tanah Lunak untuk Mengatasi Kelongsoran pada Pelaksanaan Reklamasi Jalan	Rp. 31.000.000
4	Maarten L Souhoka	Hibah Bersaing	Kebijakan Pemerintah Terhadap Keberadaan Pasar Ritel dan Pasar Tradisional serta Dampak yang Terjadi Terhadap Praktek Persaingan Usaha	Rp. 30.000.000
5	Tony Hartono Bagio	Hibah Bersaing	Sistem Pakar untuk Menganalisa Konstruksi Tower	Rp. 37.500.000

6	Agus Sukoco	PEKERTI	Pengembangan Modul Ajar Statistik Bisnis Berbasis Simulasi Komputer Interaktif dan Aplikasi Web Dengan Pendekatan Realistis Bisnis	Rp. 65.000.000
7	Dody Brahmantyo	PEKERTI	Pemanfaatan Lumpur Sidoarjo sebagai Bahan Pembuatan Beton Ringan	Rp. 65.000.000

NAMA DOSEN PENERIMA DANA PM TAHUN ANGGARAN 2013

NO	NAMA	SKIM	JUDUL PENELITIAN	DANA
1	I Putu Artaya	Hibah Bersaing	<i>Exploratory Research</i> Sikap, Norma Subyektif, dan <i>Perceived Behavioral Control</i> Terhadap <i>Behavioral Intention</i> Penggunaan Bis Kota Surabaya	Rp. 52.500.000
2	Tony Hartono Bagio	Hibah Bersaing	Bangunan Sederhana Tahan Gempa Dengan Dinding Pelat Laminasi	Rp. 60.000.000
3	Wahyudiono	Hibah Bersaing	Strategi Mengembangkan Iklim Investasi yang Kondusif untuk Otonomi yang Berorientasi Pada Kemakmuran Masyarakat di Kabupaten Bangkalan	Rp. 52.500.000
4	M. Ikhsan Setiawan	PEKERTI	Pengembangan Struktur Rangka yang Digelembungkan Udara (<i>Air Inflated Structure</i>) Sebagai Fasilitas Tanggap Bencana di Daerah Rawan Bencana	Rp. 72.500.000

X. KERJASAMA

NO	NAMA KEGIATAN	LEMBAGA	TAHUN	KETERANGAN
1	Penyelidikan Perkara Tindak Pidana Korupsi Dalam Pelaksanaan Program Pembangunan Infrastruktur Pedesaan Kabupaten Lamongan Tahun 2013 di desa Jabung Kec. Laren Kabupaten Lamongan	Kejaksaan Negeri Lamongan	2013/2014	
2	Penyusunan Peraturan Perundang-Undangan untuk Naskah Drainase	Dinas Pekerjaan Umum Probolinggo	2014/2015	
3	Penyusunan Naskah Akademik untuk Pembentukan Peraturan Daerah Tentang Pencegahan dan Penanggulangan Kebakaran	Dinas Pekerjaan Umum Probolinggo	2014/2015	
4	Kajian Perjanjian Pemanfaatan Tanah Hasil Reklamasi di Kabupaten Gresik	Bagian Hukum Pemerintah Kabupaten Gresik	2014/2015	
5	Penyusunan Naskah Akademik dan Draft Raperda Tentang Satuan Polisi Pamong Praja Kabupaten Gresik	Pemerintah Kabupaten Gresik	2014/2015	
6	Penyusunan Naskah Akademik Rancangan Peraturan Daerah Propinsi Jawa Timur tentang Pembentukan Peraturan Daerah	Pemerintah Daerah Provinsi Jawa Timur	2014/2015	

7	Penyusunan Naskah Akademik Rancangan Peraturan Daerah Provinsi Jawa Timur tentang Pengelolaan Taman Hutan Raya R Soerjo	Pemerintah Daerah Provinsi Jawa Timur	2014/2015	
8	Penyusunan Naskah Akademik Rancangan Peraturan Daerah Provinsi Jawa Timur tentang Pembangunan dan Pemberdayaan Perfilman Jawa Timur	Pemerintah Daerah Provinsi Jawa Timur	2014/2015	
9	Penyusunan Naskah Akademik dan Rancangan Peraturan Daerah Kabupaten Tuban tentang Kawasan Tanpa Rokok Tahun 2015	Dinas Kesehatan Pemerintah Kabupaten Tuban	2015/2016	

XI. REKAPITULASI DATA PENELITIAN DAN PENGABDIAN KEPADA MASYARAKAT

NO	NIDN	PENELITI	SKEMA	JUDUL (2015)
1	0719086102	Agus Dwi Sasono	MP3EI	Pengembangan Sistem Informasi Akuntansi Dengan Pendekatan <i>Waterfall</i> Guna Standarisasi Laporan Keuangan UMKM (Sia-KM) Sesuai Standard Akuntansi Keuangan Entitas Tanpa Akuntabilitas Publik (Sak-Etap)
2	0720127002	Ronny Durrotun Nasihien	Dosen Pemula	Model Pengembangan Bussiness Central District Berbasis Kerjasama <i>Public Private Partnership</i> : Profitabilitas dan Kelayakan Mendukung Percepatan Pembangunan Daerah

3	0711118001	Mohammad Saleh	Dosen Pemula	Model Penyelesaian Anggaran Pidana Dalam Pemilihan Umum Kepala Daerah Dan Wakil Kepala Daerah Kabupaten / Kota di Provinsi Jawa Timur
4	0729118601	Hersa Farida Qoriani	Dosen Pemula	Diagnosa Gangguan Autisme Pada Anak Berbasis Perangkat Bergerak Android
5	0727127501	Nurul Aini	Dosen Pemula	Pengembangan Desain Sistem Informasi Akuntansi Pada Usaha Kecil Menengah Kampung Roti di Surabaya
6	0713037201	Evi Retno Wulan	Dosen Pemula	Pengembangan Teori Pertanggungjawaban Korporasi di Indonesia Melalui Pendekatan <i>Comparative Law</i>
7	0717036202	I Gede Arimbawa	Dosen Pemula	Model Green Behavior Pada Perbedaan Individu, Pengaruh Lingkungan Dan Strategi Pemasaran Terhadap Tindakan Pembelian dan Kepuasan
8	0702018302	Sugito Muzaqi	Dosen Pemula	Rancang Bangun Desain Motif Batik dengan Teknologi Algoritma Genetika
9	0420056101	Habib Adjie	Hibah Bersaing	Kekuatan Mengikat Peraturan Daerah Provinsi Jawa Timur Terhadap Pembentukan Peraturan Daerah Kabupaten/ Kota 2014
10	0029097401	Adhi Muhtadi	Pekerti	Pemodelan <i>Demand dan Willigness To Pay</i> Guna Prediksi Probalitas Penumpang Serta Kesiediaan Membayar Pelaku Perjalanan Untuk Menggunakan Trem Pada Koridor Utara-Selatan Surabaya

11	0724087104	Agus Sukoco	Dosen Pemula	Peranan Motivasi Utilitarian Pada <i>Social Media Shopping Behavior</i> Segmen Wanita Dalam Rangka Menyongsong Era Perdagangan Global
12	0710097402	Cahyo Darujati	Dosen Pemula	Amplifikasi Gerakan Pada Video Dengan Memagnifikasi Obyek Berbasis Wilayah Menggunakan <i>Eulerian Video Magnivication</i>
13	0727097901	Dwi Rolliawati	Dosen Pemula	Diaognosa Dini Penyakit Lupus Eritematosus Berbasis Perangkat Bergerak Android
14	0713037201	Evi Retno Wulan	Dosen Pemula	Pertanggungjawaban Kejahatan Yang Dilakukan dalam Layanan <i>Free Wifi</i> Menurut UU No 11 Tahun 2008 Tentang Informasi dan Transaksi Elektronik
15	0713037201	Indri Sudanawati Rozas	Dosen Pemula	Desain Dashboard Information System Untuk <i>Post Audit Review</i>
16	0710066902	Sapto Budi Wasono	Dosen Pemula	Pemodelan Untuk Prediksi Probabilitas Pengguna Mobil Pribadi Beralih Ke Trem Pada Koridor Utara Selatan Kota Surabaya
17	0712106204	Tony Hartono Bagyo	Hibah Bersaing	Bangunan Sederhana Tahan Gempa dengan Dinding Pelat Laminasi
18	0701097503	M. Ikhsan Setiawan	Hibah Pekerti	Pengembangan Struktur Rangka Yang digelembungkan Udara (<i>Air Inflated Structure</i>) sebagai Fasilitas Tanggap Bencana di Daerah Rawan Bencana
19	0704050902	Woro Winandi	Hibah Pascasarjana	Kebijakan Pemerintah Terhadap Keberadaan Pasar Retail dan Tradisional Serta Dampak Terhadap Akibat Praktek Persaingan Usaha

21	0712106204	Tony Hartono	Hibah Bersaing	Sistem Pakar Untuk Menggunakan Kontruksi Tower
22	0724066602	Sri Wiwoho Mudjanarko	Disertasi Doktor	Model Perilaku Pemilihan Lokasi Parkir
23		Dwi Arif Setiawan	PKMK	Papan Informasi Berputar (<i>Round Light Information</i>)
24		Rofun Husain	PKM	Pemodelan Pola Perjalanan dan Kebutuhan Feeder Penumpang Bus Kota Surabaya
25		Handaya Tri Utomo	PKM	Rolibatis "Robot Pelipat Baju Otomatis" berbasis Mikrokontroler At 89s51
26		Zainur Rochman	PKM	Inovasi Desain Produk Kusen Beton untuk Meningkatkan Kepuasan Konsumen
27		Priyodarsono	PKM	Generator Pembangkit Listrik Skala Rumah Tanpa Bahan Bakar Sebagai Energi Alternatif Ramah Lingkungan Menggunakan Teknik Energi Looping
28		Abd. Latif Afandi	PKM	Pemanfaatan Limbah <i>Hardware</i> Komputer Menjadi <i>Handycraft</i> Berdaya Seni Tinggi
29		Rizka Laila Fajarwati	PKM	Menumbuhkan Kesadaran Akan Rambu Rambu Lalu Lintas Dengan Media Boneka Lalu Lintas (Bolalin) Sejak Usia Dini
PENGABDIAN				JUDUL
30	Mahasiswa dengan Pemkot Surabaya	CSR	Hibah	Kampus Peduli Pada Masyarakat Sebagai Pendamping Orang Tua Asuh

XII. GALERY FOTO

**KUNJUNGAN KERJASAMA KKM 2012 DI BADAN KESATUAN BANGSA POLITIK DAN
PERLINDUNGAN MASYARAKAT PEMERINTAH KOTA SURABAYA 17 OKTOBER 2012**



PERTEMUAN DOSEN DAN KEPALA LPPM TENTANG PEMAPARAN PROPOSAL 2014



JUARA I ANUGERAH CAMPUS SOCIAL RESPONSIBILITY KATEGORI KEBERHASILAN PENGEMBALIAN KE SEKOLAH DI BERIKAN KEPADA FRANCO SOARES DENGAN TRI RISMAHARINI (WALIKOTA SURABAYA) TAHUN 2014.



SOSIALISASI SKIM HIBAH SIMLITABMAS 5 NOVEMBER 2014



KONSOLIDASI PEMBAGIAN KERJA LPPM & PRODI BIDANG PENELITIAN 8 NOVEMBER 2014



MONEV 2014 & PEMAPARAN PROPOSAL 2015 19 DESEMBER 2014



PERTEMUAN LPPM & PRODI 4 MARET 2015



KUNJUNGAN STUDI BANDING KE UNIVERSITAS WIDYA MANDALA 9 APRIL 2015



REVIEWER PROPOSAL, 29 MEI 2015



WORKSHOP INDEX SCOPUS Dr. DANI HARMANTO, DERBY UINIVERSITY UK, 3 AGUSTUS 2015



PERTEMUAN CSR DINAS SOSIAL SURABAYA DENGAN MAHASISWA 26 AGUSTUS 2015



SILATURAHMI M.IKHSAN SETIAWAN, S.T., M.T. (WAKIL REKTOR IV) DENGAN TRI RISMAHARINI (WALIKOTA SURABAYA) PROGRAM CSR 17 SEPTEMBER 2015



FOTO MAHASISWA PENDAMPING CSR UNIVERSITAS NAROTAMA DENGAN WALIKOTA SURABAYA 17 SEPTEMBER 2015



KERJASAMA DINKES PEMKAB TUBAN, RAPERDA KTR, 9 OKTOBER 2015



KERJASAMA KEGIATAN PENELITIAN/KAJIAN BIRO ADMINISTRASI PEREKONOMIAN
PEMERINTAH PROVINSI JAWA TIMUR, 26 NOVEMBER 2015



BIMBINGAN TEKNIK PENYEDIA JASA KONSTRUKSI DAN JASA KONSULTANSI
KABUPATEN PROBOLINGGO, 14 DESEMBER 2015



PEMENANG JUARA I PADA PENGAJARAN PENGHARGAAN *YOUTH COMPETITION PROGRAM*
CAMPUS SOCIAL RESPONSIBILITY (CSR) TAHUN 2015 DENGAN KATEGORI
HIGH PRODUCTIVITY, 22 DESEMBER 2015



PENGHARGAAN REKTOR UNIVERSITAS NAROTAMA IBU HJ.RR. ISWACHYU DHANIARTI, DS, S.T., M.HP.
KEPADA MAHASISWA CSR 2015 PEMENANG *YOUTH COMPETITION PROGRAM* *CAMPUS SOCIAL*
RESPONSIBILITY (CSR) TAHUN 2015 DENGAN KATEGORI *HIGH PRODUCTIVITY*, 29 DESEMBER 2015



XIII. PATEN

PATEN KARYA Dr. Ir. HELMY DARJANTO, M.T.

	KEMENTERIAN HUKUM DAN HAK ASASI MANUSIA REPUBLIK INDONESIA DIREKTORAT JENDERAL KEKAYAAN INTELEKTUAL Jl. H.R. Rasuna Said Kav. 8-9 Jakarta Selatan 12190 Telepon: (021) 57905611 Faksimili: (021) 57905611 Laman: http://www.dgip.go.id Surel: dgip@dgip.go.id
Nomor : HKI.3-HI.05.01.03.2015/SI/00121	Jakarta, 11 Mei 2015
Lampiran : -	
Hal : Pemberitahuan Permohonan Paten Telah Diumumkan	
Yth. LPPM Universitas Narotama, Surabaya Jl. AR. Hakim 51, Surabaya (u.p. Dr. H. Sri Wicahyo Mudjanarko, ST., MT.)	
Dengan ini diberitahukan bahwa Permohonan Paten:	
Tanggal Pengajuan :	30 September 2014
(21) Nomor Permohonan :	S00201405905
(71) Pemohon :	LPPM Universitas Narotama, Surabaya
(54) Judul Invensi :	MATRAS LEBAS BERBAHAN POLIMER SEBAGAI PERKUATAN TANAH LUNAK UNTUK MENGATASI KELONGSORAN PADA PELAKSANAAN REKLAMASI JARINGAN JALAN NASIONAL
(30) Data Prioritas :	
(74) Konsultan HKI :	
(22) Tanggal Penerimaan :	30 September 2014
telah diumumkan pada tanggal: 08 Mei 2015 dengan nomor publikasi: 2015/S/00121.	
Sehubungan dengan permohonan pemeriksaan substantif paten sederhana telah diajukan bersamaan dengan permohonan Saudara, maka permohonan paten sederhana Saudara akan dilanjutkan ke tahap pemeriksaan substantif setelah masa publikasi berakhir.	
Demikian untuk diketahui.	
 60-28-25-43286	 s.n. Direktur KabudR Permohonan dan Publikasi  K. Anif Syamsudin, S.H., M.Si. NIP. 196303021987111001
Tembusan: Direktur Jenderal Kekayaan Intelektual.	
Form HKI-3/604/2013	

XIV. DAFTAR *ONLINE JURNAL SYSTEM (OJS)*

NO	JUDUL	KETERANGAN	WEBSITE
1	Teknik Sipil	Volume I, Nomer 1, Juni 2015 E-ISSN: 2460-3430	ojs.narotama.ac.id
2	e- Narodroid	Volume I, Nomer 1, Januari 2015 E-ISSN : 2407-7712	ojs.narotama.ac.id
3	Accountacy	Volume I, Nomer 1, Juni 2015 E-ISSN : 2480-433X	ojs.narotama.ac.id
4	Kinerja	Volume I, Nomer 1, Januari 2015 E-ISSN : 2407-7305	ojs.narotama.ac.id
5	Hukum Bisnis	Volume I, Nomer 1, April 2015 E-ISSN : 2460-0105	ojs.narotama.ac.id
6	The Spirit Of Law	Volume I, Nomer 1, Maret 2015 E-ISSN : 2442-4374	ojs.narotama.ac.id
7	Spirit Pro Patria	Volume I, Nomer 1, April 2015 E-ISSN : 2443-1532	ojs.narotama.ac.id

XV. DAFTAR PUBLIKASI JURNAL INTERNASIONAL

PUBLIKASI JURNAL INTERNASIONAL 2010

No	JUDUL	PENULIS PUBLIKASI	JURNAL
1	<i>Scenario of parking distrubution with intelligent transportation systems</i>	Dr. Sri Wiwoho Mudjarnarko Ir. MT Prof. Dr. Ir. Harmen Sulistio, MSc	<i>International Journal of Academic Research</i> ISSN : 2075-4124 Volume : 3 Nomor : 2 Halaman : 105 s/d 107 URL: http://www.ijar.lit.az/en.php?go=march20...

PUBLIKASI JURNAL INTERNASIONAL 2012

No	JUDUL	PENULIS PUBLIKASI	JURNAL
1	<i>Mapping of Environmental Health Risk Area for Surabaya City as an Evaluation of Millenium Development Goals 2015</i>	Ir. Florianus Rooslan Edy Santoso M.MT Prof. Ir. Joni Hermana, MSc.ES, PhD	<i>International Journal of Academic Research</i> ISSN : 2075-4124 Volume : 4 Nomor : 1 Halaman : 168 s/d 172 URL http://www.ijar.lit.az/en.php?go=jan2012
2	<i>Socio-Economic and Sanitation Issues at Coastal Sedati, East Java Based on Geographic Information System</i>	Ir. Florianus Rooslan Edy Santoso M.MT	<i>Journal Applied Environmental Biology Science</i> ISSN : 2075-4124 Volume : 2 Nomor : 6 Halaman : 244 s/d 248 URL http://www.ijar.lit.az/en.php?go=march20...

PUBLIKASI JURNAL INTERNASIONAL 2013

No	JUDUL	PENULIS PUBLIKASI	JURNAL
1	<i>Behaviour Model of Motor Cycle User in Selecting Parking Location (Case study in Surabaya City Of Idonesia)</i>	Dr. Sri Wiwoho Mudjarnarko Ir. MT Prof.Ir. Harnen Sulistio M.Sc.,Ph.D Ir. Ludfi Djakfar M.ScE., Ph.D. Ir. Achmad Wicaksono M.Eng.Ph.D.	<i>Journal of Basic and Applied Scientific Research (JBASR)</i> ISSN : 2090-4304 Volume : 3 Nomor : 7. 2013 Halaman : 842 s/d 846 URL : http://www.textroad.com/pdf/JBASR/J.%20B...

PUBLIKASI JURNAL INTERNASIONAL 2014

No	JUDUL	PENULIS PUBLIKASI	JURNAL
1	'Stakeholders' expectations in utilising financial models for public-private partnership projects	Fredy Kurniawan Prof. Stephen Ogunlana Dr. Ibrahim Motawa	Built Environment Project and Asset Management ISSN : 2044-124X Volume : 4 Nomor : 1 Halaman : 4 s/d 21 URL: http://www.emeraldinsight.com/doi/pdfplu...

PUBLIKASI JURNAL INTERNASIONAL 2015

No	JUDUL	PENULIS PUBLIKASI	JURNAL
1	Best Practice for Financial Models of PPP Projects	Fredy Kurniawan Dr. Sri Wiwoho Mudjarnarko Ir. MT Prof. Stephen Ogunlana	<i>Procedia Engineering</i> ISSN : 1877-7058 Volume : 125, 2015 Nomor : 1 Hal : 124 s/d 132 URL: http://www.sciencedirect.com/science/art...
2	<i>Full Scale Static Load Test On The Spider Net System</i>	Ir. Helmy Darjanto MT Prof. Masyhur Irsyam Prof. Sri Prabandiyani Retno	Jurnal Teknologi ISSN : 2180-3722 Volume : 77 Nomor : 11 Hal : 73 s/d 82 URL: http://www.jurnalteknologi.utm.my/index....

3	<i>Variables Affecting The Quality Of Story Building Design Document</i>	Koespiadi <i>Doctoral Programme of Civil Engineering, Tarumanagara University, Jakarta, Indonesia</i>	<i>Journal of Basic and Applied Scientific Research</i> ISSN 2090-4304 5(12)30-34, 2015 © 2015, TextRoad Publication http://www.textroad.com/pdf/JBASR/J.%20Basic.%20AppI.%20Sci.%20Res.,%205%2812%2930-34,%202015.pdf
4	4 <i>Development of Accounting Information System (SIA-UMKM) with Waterfall Approach to Standartize UMKM Financial Report Based on Standard of Accounting</i>	Agus Dwi Sasono Arrasy Alimudin Made Kamisutara Immah Inayati	<i>Journal of Basic and Applied Scientific Research</i> ISSN 2090-4304 5(12)30-34, 2015 © 2015, TextRoad Publication

ORIGINALITY REPORT

6%

SIMILARITY INDEX

%

INTERNET SOURCES

6%

PUBLICATIONS

%

STUDENT PAPERS

PRIMARY SOURCES

- 1** Suzanne Naafs, Ben White. "Intermediate Generations: Reflections on Indonesian Youth Studies", *The Asia Pacific Journal of Anthropology*, 2012 2%

Publication
 - 2** Idris HM Noor. "Penelitian dan Pengabdian Masyarakat pada Perguruan Tinggi", *Jurnal Pendidikan dan Kebudayaan*, 2010 <1%

Publication
 - 3** Fredy Kurniawan, Stephen Ogunlana, Ibrahim Motawa. "Stakeholders' expectations in utilising financial models for public-private partnership projects", *Built Environment Project and Asset Management*, 2014 <1%

Publication
 - 4** Arasy Alimudin, Achmad Zakki Falani, Sri Wiwoho Mudjanarko, Arthur Daniel Limantara. "Analisis Pengaruh Penerapan Perspektif Balanced Scorecard Terhadap Peningkatan Kinerja UMKM", *Ekonika : Jurnal ekonomi universitas kadiri*, 2019 <1%

Publication
-

5

Juang Akbardin, Danang Parikesit, Bambang Riyanto, Agus Taufik, Mulyono, Sri Wiwoho Mudjanarko. "The Trips Assignment Influence of Freight Vehicle Network System on the Need for Fuel Consumption in Internal - Regional", Journal of Physics: Conference Series, 2019

Publication

<1 %

6

Florianus Rooslan Edy Santosa, Arief Dwi Atmoko, Bustomi Arifin. "Index Risk of Sanitation (IRS) Modeling to Determine Domestic Waste Water System", Journal of Physics: Conference Series, 2020

Publication

<1 %

7

Agung Sedayu. "Pendekatan QFD Menggunakan Respon Teknis Untuk Peningkatan Pelayanan Terminal : Studi Kasus Terminal Tlogomas Kota Malang", Jurnal Penelitian Transportasi Darat, 2019

Publication

<1 %

8

Kurnia Cahya Lestari, Moh. Ririn Rosyidi. "Application of The Accounting Information System as A Conducive Climate Enhancement to Develop MSME in Bungah District", Assets: Jurnal Akuntansi dan Pendidikan, 2020

Publication

<1 %

9

Hardianto Djanggih, Nasrun Hipan. "Pertimbangan Hakim dalam

<1 %

Perkarapencemaran Nama Baik Melalui Media Sosial (Kajian Putusan Nomor: 324/Pid./2014/PN.SGM)", Jurnal Penelitian Hukum De Jure, 2018

Publication

- 10 Agustina Goni, Abdul Rauf, Muhammad Asbar. "ANALISIS PERUBAHAN GARIS PANTAI DAN STRATEGI PENGELOLAANNYA DI PANTAI BARAT SULAWESI SELATAN", JOURNAL OF INDONESIAN TROPICAL FISHERIES (JOINT-FISH) : Jurnal Akuakultur, Teknologi Dan Manajemen Perikanan Tangkap, Ilmu Kelautan, 2018

Publication

- 11 Rizal Rachman. "PENERAPAN SISTEM PAKAR UNTUK DIAGNOSA AUTIS DENGAN METODE FORWARD CHAINING", Jurnal Informatika, 2019

Publication

- 12 Airlangga PribadiKusman. "Chapter 6 Intellectuals in the Rebuilding of Political Power in Post-authoritarian Indonesia", Springer Science and Business Media LLC, 2019

Publication

- 13 Marulak Pardede. "Legitimasi Pemilihan Kepala/Wakil Kepala Daerah dalam Sistem Pemerintahan Otonomi Daerah", Jurnal

Penelitian Hukum De Jure, 2018

Publication

- 14 Feri Indawatika. "Penyusunan Laporan Keuangan Berbasis SAK ETAP Koperasi Intako Dan Respon Pihak Eksternal", *Journal of Accounting Science*, 2017 <1%
- Publication
-

- 15 Nandang Rukanda, Prita Kartika. "IMPLEMENTASI PENYELENGGARAAN PELATIHAN FOTOGRAFI DI SEKOLAH TINGGI KEGURUAN ILMU PENDIDIKAN SILIWANGI BANDUNG", *P2M STKIP Siliwangi*, 2018 <1%
- Publication
-

Exclude quotes On

Exclude matches Off

Exclude bibliography On